

Mietvertrag Anlage 1

Christian

Einheitswohlfachheit

Maria

Wohn Sigmaringen
Stadt Pfullendorf
Gemarkung Pfullendorf

LAGEPLAN

- zeichnerischer Teil -
zum Bauantrag (§ 4 LBO/NVO)

Maßstab 1:500

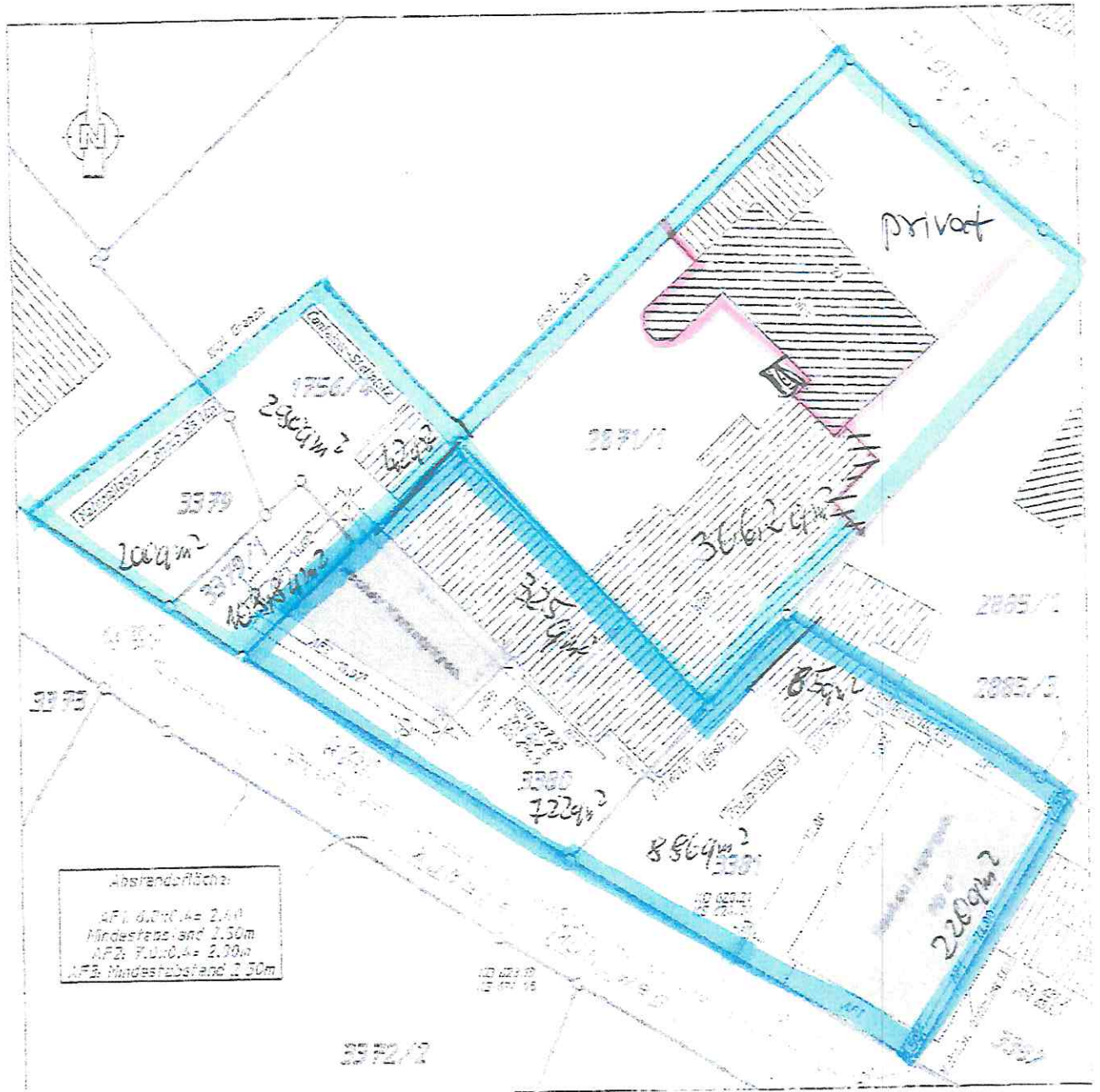

Auszug aus dem Liegenschaftskataster und
Einzeichnungen nach § 2 Nos 5-7 BauVerfVO.

Eventuell vorhandene ungründliche Vorgangsanlagen,
Stollen, Tische und Anlagen sind im Lageplan nicht dargestellt.

Grenzabstände sind in der Dr. (Mittel) aufgenommen,
Reihen im (NEUEN) S.S. (S. 18)

◇ Grenzpunkt digitalisiert

Lageplan erstellt durch:
Pfullendorf, den 06.12.04

Dipl.-Ing. Roland Meyer
Geodäten Nr. nach
§ 5 Abs. 1 LBO/NVO
Am Eingang 85
72630 Pfullendorf
Tel. + 07552 567



[Handwritten signature]

Übersicht beheizbarer Arbeitsbereich

Büro Vogler	5,43 m x 3,22 m	=	17,48 m ²	n. Absprache
Büro Binder	4,0 m x 4,6 m	=	18,4 m ²	
Büro Meister	3,6 m x 4,3 m	=	15,5 m ²	51,38 m ²
Werkstatt Wenk	16,6 m x 6,0 m	=	99,6 m ²	
Werkstatt vorne bis Schmiede	10,8 m x 8,8 m	=	95,04 m ²	
Werkstatt Mitte	10,5 m x 8,8 m	=	92,4 m ²	
Werkstatt hinten	9,4 m x 25,4 m	=	238,8 m ²	
Edelstahlhalle	13,2 m x 9,6 m	=	126,72 m ²	
Lager	5,5 m x 7,5 m	=	41,3 m ²	693,86 m ²
Aufenthaltsraum	3,9 m x 6,6 m	=	25,74 m ²	
WC	2,2 m x 1,8 m	=	3,96 m ²	
Waschraum	4,9 m x 3,2 m	=	15,7 m ²	45,4 m ²

Summe gesamt: **790,64 m²**

Übersicht nicht beheizbarer Arbeitsbereich

Freinutzbare Fläche (nicht bebaut)	290 m ² + 200 m ² + 108 m ² + 722 m ² + 886 m ²		2206 m ²
Ausstellung	5,8 m x 4,2 m	=	24,36 m ²
Fahrzeughalle	8,6 m x 9,5 m	=	81,7 m ²
Lager Zwischenboden über Fahrzeughalle	13,1 m x 9,0 m	=	148,7 m ²
Fahrzeughalle	3,5 m x 8,8 m	=	

Summe gesamt:

= 3254,5 m²